

RUCHOMOŚCI

Majątek firmy produkującej pomidory szklarniowe

Do odbioru w Cuplach koło Lublina

Cena minimalna łączna 607.134,16 zł

Możliwość składania ofert na pojedyncze składniki masy!

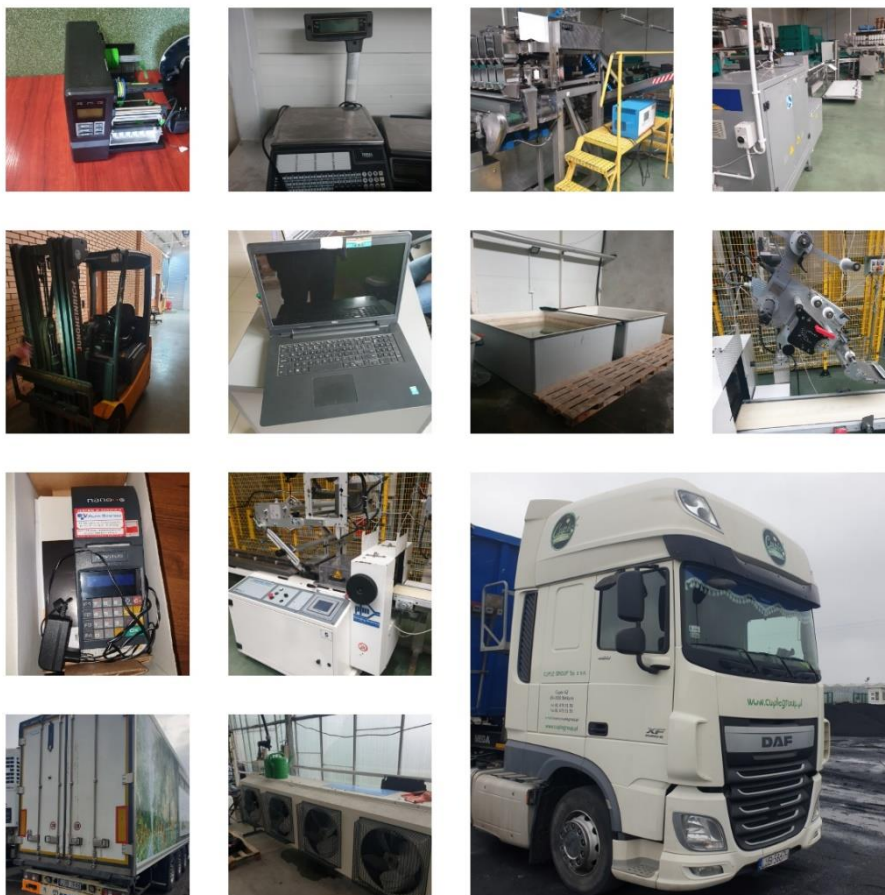

Kto sprzedaje.

Doradca Restrukturyzacyjny Paweł Choina nr licencji 935 działający jako syndyk masy upadłości Cuple Group sp. z o.o. na podstawie postanowienia Sądu Rejonowego Lublin-Wschód w Lublinie z siedzibą w Świdniku IX Wydział Gospodarczy ds. Upadłościowych i Restrukturyzacyjnych z dnia 09.02.2022r. w sprawie IX GU 1054/21

Załącznik nr 1. [Postanowienie Sądu o ogłoszeniu upadłości z dnia 09.02.2022r.](#)

Cel ogłoszenia.

Sprzedaż ruchomości wchodzącej w skład masy upadłości.

Przedmiot sprzedaży.

	nazwa ruchomości	jednostka miary	ilość	Cena jednostkowa netto	Cena łączna netto
1.	kasa fiskalna nano	szt	1	1 071,00 zł	1 071,00 zł
2.	zestaw komputerowy PC ADAX DELL	szt	1	792,00 zł	792,00 zł
3.	komputer LENOVO Y50-70	szt	1	678,37 zł	678,37 zł
4.	laptop DELL Inspiron 5748	szt	2	290,00 zł	580,00 zł
5.	mieszalnik do nawozów	szt	6	1 100,00 zł	6 600,00 zł

6.	naczepa KRONE , nr rej. LUB JR46	szt	1	88 650,00 zł	88 650,00 zł
7.	parownica CO2	szt	1	15 000,00 zł	15 000,00 zł
8.	ciągnik samochodowy DAF, nr. rej. LUB 5867H, przebieg 497.810 km	szt	1	93 960,00 zł	93 960,00 zł
9.	Drukarka TSC	szt	1	1 121,94 zł	1 121,94 zł
10.	Waga W-025T	szt	1	1 260,17 zł	1 260,17 zł
11.	Waga W-025T wysięgnik	szt	4	1 260,17 zł	5 040,68 zł
12.	Automat do pakowania FLOW-PAC	szt	1	42 800,00 zł	42 800,00 zł
13.	Linia do sklejanie kartonów	szt	1	105 600,00 zł	105 600,00 zł
14.	Wózek widłowy JUNGHENRICH	szt	1	13 400,00 zł	13 400,00 zł
15.	Wózek paletowy JUNGHENRICH	szt	1	2 700,00 zł	2 700,00 zł
16.	Linia sortująca GREFFA (maszyna sortująca GREFFA 070 178 610; Naważarka 2014PC-23; Pakowaczka CARRERA 1000PC)	szt	1	227 880,00 zł	227 880,00 zł

Suma : 607.134,16 zł

Wizja lokalna

Oglądanie urządzenia możliwe w siedzibie spółki w Cuplach 43 po wcześniejszym umówieniu się z pracownikiem biura (tel. 603-327-052 email: dobien@nadzorcy.pl).

Forma składania ofert

Oferty w formie pisemnej winny być składane na adres biura syndyka tj. Biuro Syndyka ul. Struga 19, 21-040 Świdnik. W ofercie należy podać dokładne dane oferenta (imię i nazwisko lub nazwę, PESEL lub nr KRS, NIP lub inne dane identyfikacyjne). Do oferty proszę dołączyć nr telefonu.

Wadium

Wadium należy wpłacić przy składaniu oferty na zakup o łącznej kwoty minimalnej wyższej lub równej 10.000,00 zł. Do oferty winien być dołączony dowód zapłaty wadium w wysokości 10% łącznej kwoty minimalnej za ruchomości będące przedmiotem sprzedaży. Wadium winno być wpłacone na rachunek bankowych nr 20 1050 1953 1000 0090 3268 2297. Odbiorcą przelewu jest Cuple Group sp. z o.o. w upadłości, Cuple 43, 24-200 Bełżyce.

Termin składania ofert

Syndyk ustalił termin składania ofert na dzień 03.06.2022r.

Termin rozpoznania ofert

Niepubliczne otwarcie ofert zaplanowane jest na dzień 07.06.2022r. na godz. 10:00 w biurze syndyka ul. Struga 19, 21-040 Świdnik.

Zdjęcia przedmiotów znajdują się na kolejnej stronie oferty.

Zdjęcia

1. Kasa fiskalna nano



2. zestaw komputerowy PC ADAX DELL



3. komputer LENOVO Y50-70

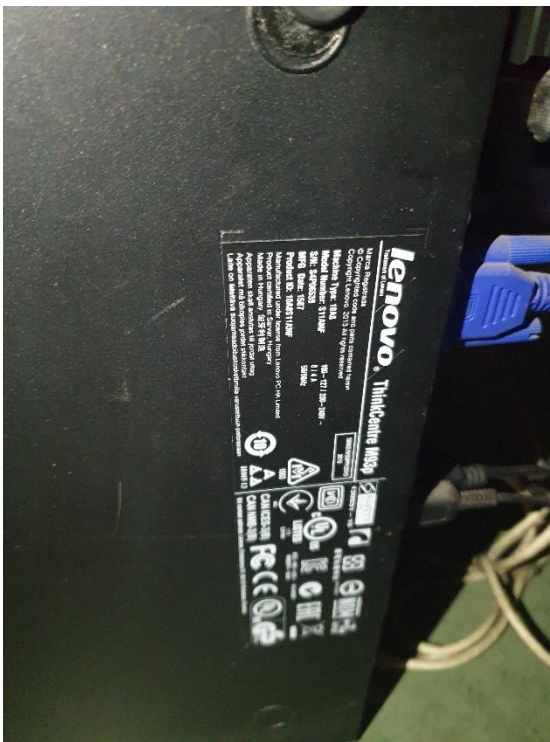

4. laptop DELL Inspiron 5748

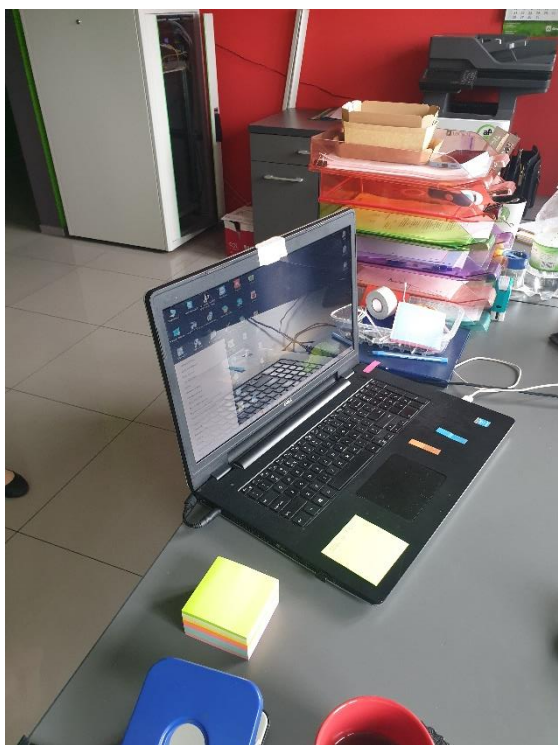

5. mieszalnik do nawozów



6. naczepa KRONE , nr rej. LUB JR46



NACZEPA CIĘŻAROWA CHOCIMIA NACZEPY 2014 26831 kg 78.48 km Karty nie wyszło	c.1.1 CUPLE GROUP SP. Z O.O. c.1.1.1 146587673 c.1.1.2 24-200 BEŻYZYCE CUPLE 43	WSPÓLNOTA EUROPEJSKA RZECZPOSPOLITA POLSKA Drogowcy Rejestrowani STAROSTA LUBELSKI ul. SPOKOJNA 9 28-074 LUBLIN
	c.2.1 CUPLE GROUP SP. Z O.O. c.2.2 146587673 c.2.3 24-200 BEŻYZYCE CUPLE 43	
F.1 39880 kg F.2 36880 kg F.3 --- G 9169 kg J --- K --- L 3 O.1 --- O.2 --- P.1 --- P.2 --- P.3 --- Q --- S.1 --- S.2 ---	SERIA DRIBAM 3384885	

25.07.2017 2016-08-30 2019-07-25 2018-07-25 31.12.2021 31.12.2021	25.12.2018 Wypis 25-07-2017 WRA/D/0060 WRA/D/0060 2019-07-30 2019-07-30	--- ZAWIĄZANIE PRZEMITOWANE --- (Seal and stamps)
--	---	--

9. Drukarka TSC



10. Waga W-025T



11. Waga W-025T wysięgnik



12. Automat do pakowania FLOW-PAC



13. Linia do sklejania kartonów



14. Wózek widłowy JUNGHEINRICH



15. Wózek paletowy JUNGHENRICH

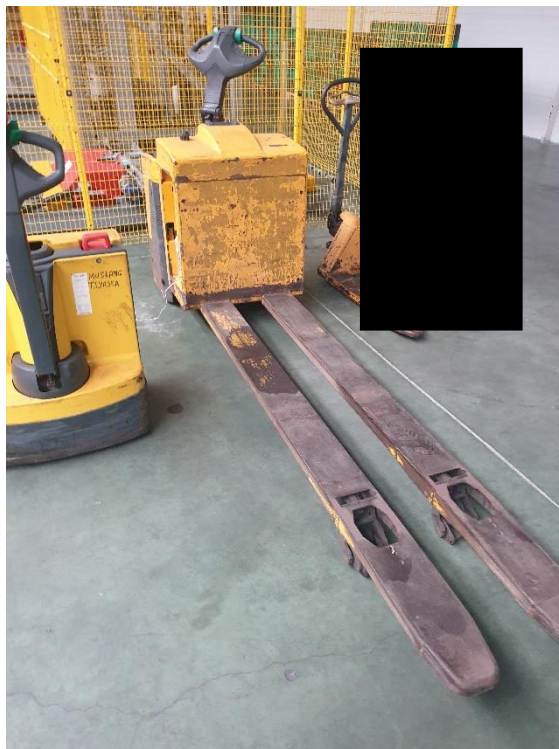

16. Linia sortująca GREFFA (maszyna sortująca GREFFA 070 178 610; Naważarka 2014PC-23; Pakowaczka CARRERA 1000PC)

